

Piedra caliza densa y de grano fino, donde el tono gris cálido claro domina sobre el arena, se observan vénulas ramificadas de un blanco cremoso que ocasionalmente se expanden.



DATOS TÉCNICOS

Reacción al fuego	Clase A1
Densidad aparente	2610 kg/m ³
Porosidad abierta	7,5%
Resistencia a la abrasión	Valor máximo esperado: 25,50 mm Valor medio: 22,50 mm
Resistencia a flexión	Valor inferior esperado: 5,0 MPa Valor medio: 9,2 MPa Desviación estándar: 2,4 MPa
Resistencia a la heladicidad	Valor medio: - MPa Valor medio después de 56 ciclos: 10,4 MPa Disminución de la resistencia después de 56 ciclos: 0%
Resistencia a la compresión	Valor inferior esperado: 150 MPa Valor medio: 179 MPa Desviación estándar: 15 MPa

LIMPIEZA Y MANTENIMIENTO:

Para el mantenimiento rutinario de las superficies, utilice siempre limpiadores neutros.

No utilizar en ningún caso productos agresivos que puedan dañar irreparablemente la superficie de la Limestone (como ácidos o productos desincrustantes).

Le recomendamos encarecidamente que no coloque objetos calientes, como teteras o sartenes, directamente sobre la Limestone, ya que pueden provocar decoloración o manchas.

Si su Limestone está expuesta a "agua dura" donde hay un alto contenido de minerales, deberá tener un poco más de cuidado ya que las propiedades de limpieza del FILACLEANER o detergente neutro se debilitarán. Por lo tanto, deberá utilizar estos productos con un poco más de frecuencia para que los restos de jabón, cal y similares no tengan la posibilidad de acumularse y congelarse.

Pretratamiento	Limpieza durante la instalación	Sellador protector para uso interior	Sellador protector en zona húmedas	Mantenimiento diario
FILAW68	FILA PS87	FILAFOB	FILAHYDROREP + FILAFOB	FILACLEANER JABÓN NEUTRO

TECHNICAL DATA / FICHA TÉCNICA



Saw cut / Corte de sierra

Application / Aplicación: (R) (PI) (PE)



Honed / Apomazado

Application / Aplicación: (R) (PI) (E) (P)



Bush Hammered / Abujardado

Application / Aplicación: (R) (PE) (ZH)

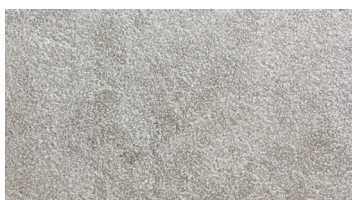

Soft Bush Hammered / Abujardado-Cepillado

Application / Aplicación: (R) (PI) (PE)

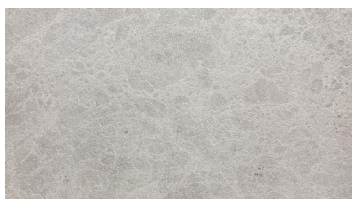

Sandblasted / Arenado

Application / Aplicación: (R) (PE) (ZH)

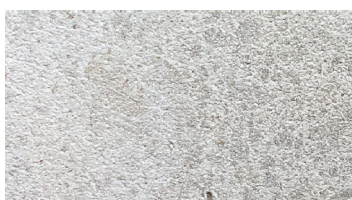

Soft Sandblasted / Arenado-Cepillado

Application / Aplicación: (R) (PI) (PE) (E) (ZH)



Soft Shot Blasted / Granallado-Cepillado

Application / Aplicación: (R) (PI) (PE) (ZH)



Brushed / Envejecido

Application / Aplicación: (R) (PI) (E) (P)